MÉXICO

Desde 2006, IYF ha implementado una amplia gama de programas para abordar los desafíos únicos que enfrenta la juventud en México y apoyarla en la construcción del futuro que desea. Actualmente, la población joven constituye la generación más numerosa que se haya visto en el país (24.4%) y, de este total, el 17.3% no está involucrada en la educación, la formación o el empleo. De los 5.4 millones de jóvenes que no han tenido la oportunidad de estudiar o trabajar, es alarmante que un 91.2% sean mujeres.

DESAFÍOS QUE ENFRENTA LA JUVENTUD MEXICANA:

Las **disparidades socioeconómicas** son una barrera para muchos jóvenes en México. El 51% vive en pobreza y, de ese grupo, el 20% vive en pobreza extrema. Estas circunstancias se traducen en un acceso limitado a la educación de calidad, la atención médica y las oportunidades de empleo.

El **sector educativo** también enfrenta obstáculos importantes. La tasa de graduación en estudios universitarios es bastante baja, sólo el 2% de los matriculados completan sus estudios. Los adolescentes también luchan contra el abandono escolar. Tres de cada diez dejan la escuela, a menudo para ayudar a mantener a sus familias.

En términos de **empleo**, México enfrenta varios desafíos. Casi el 80% de los jóvenes empleados carecen de un contrato de trabajo y el 47% carecen de beneficios laborales. Además, existe una falta de alineación entre el sistema escolar y las necesidades productivas del país, lo que dificulta que el 79% realice una transición fluida al mercado laboral.

El **cambio climático** ya está dejando huella en la vida de los jóvenes, provocando migraciones internas y el desplazamiento de comunidades enteras en busca de condiciones de vida más seguras y sostenibles. Los efectos del cambio climático tendrán impactos económicos a largo plazo, en sectores como la agricultura y el turismo, lo que podría limitar las oportunidades de empleo para los jóvenes.

La economía de México está evolucionando y brindando nuevas oportunidades en campos relacionados con habilidades digitales y el clima, mientras que los sectores de turismo, manufactura y comercio continúan empleando a un porcentaje significativo de la población joven. El enfoque ágil e impulsado por la demanda de IYF ha sido fundamental para preparar a la juventud para oportunidades de empleo en sectores clave.

¿ CÓMO HA RESPONDIDO IYF A ESTOS DESAFÍOS ?

1. Mejoramos el sistema de educación y formación técnica y profesional (EFTP) con el objetivo de lograr mejoras sostenibles a largo plazo en la empleabilidad de las y los jóvenes.

2. Colaboramos con los empleadores para comprender las habilidades esenciales que buscan en las personas jóvenes; posteriormente, nos asociamos con instituciones educativas para cerrar la brecha de habilidades y conectar a las y los estudiantes con oportunidades laborales reales.

3. Acompañamos a las personas jóvenes para que exploren diversas posibilidades profesionales, adquieran habilidades socioemocionales esenciales para el éxito tanto en el ámbito laboral como en la vida cotidiana, y fomenten un compromiso positivo con sus comunidades.

Visualizamos un sistema de educación pública transformado que satisfaga las necesidades de todas las personas jóvenes, sin importar su género, creando caminos hacia las oportunidades y construyendo una fuerza laboral calificada para impulsar el crecimiento económico y mejorar las vidas de millones de personas desfavorecidas en México. Además, nuestro objetivo es permitir que las personas jóvenes sean agentes de sus propios destinos y catalizadores del cambio en sus comunidades.

EMPODERANDO FUTUROS

Durante los últimos 5 años, hemos adoptado un **enfoque de cambio sistémico** para crear oportunidades económicas para la juventud en desventaja en México. Nuestras iniciativas tienen como objetivo **llegar a las y los jóvenes tanto dentro como fuera del sistema educativo.**
A través de iniciativas como **JuvetudES** y **En Trayecto,** hemos apoyado a Jóvenes Oportunidad para acceder a una **educación de calidad, regresar a la escuela** o **encontrar un trabajo digno**.

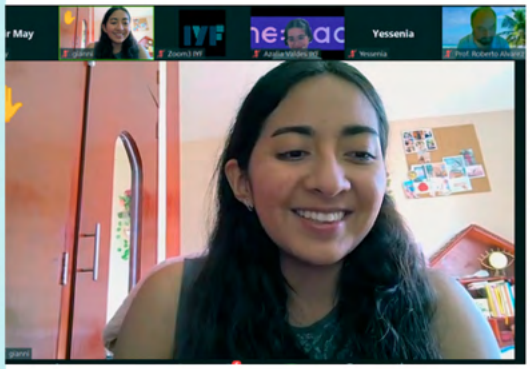

IMPULSANDO LA INCLUSIÓN Y LOS AVANCES

Para 2030, se estima que el 80% de todos los empleos tendrán relación con las **carreras STEM**, por lo que resulta esencial cerrar la brecha de género existente en este sector; lo que implica **desafiar y superar los estereotipos de género**.
Mediante programas apoyados por **Google.org** y la alianza con **Cisco Networking Academy**, nos proponemos **incrementar la participación de las mujeres** en el sector de las TIC, facilitando que puedan integrarse y destacarse en uno de los **campos más dinámicos y prometedores en la actualidad**.

CREANDO AGENTES DE CAMBIO

Desde nuestras iniciativas de mayor aliento como **EquipYouth** y **Networking**, hasta los programas más recientes, enfocados a sectores específicos, como **Green Generation MX** y **Capital Juvenil;** se capacitan las personas jóvenes con las habilidades necesarias para **aque entren a mercados emergentes** y **dejen un impacto positivo** en el mundo que los rodea.

IMPULSAMOS ALIANZAS PÚBLICO-PRIVADAS PARA LOGRAR UN MAYOR IMPACTO SOCIAL

DONANTES

SOCIOS IMPLEMENTANTES

Gracias a años de construcción de alianzas, contamos con una red confiable de socios del sector público y privado, la academia y la sociedad civil con quienes hemos logrado escala y sostenibilidad.

En México, hemos obtenido el reconocimiento de diversas organizaciones como un agente transformador que agrega valor al proceso de desarrollo de la fuerza laboral juvenil.

Desbloquear la agencia juvenil

Impulsando oportunidades económicas

Hacer que los sistemas sean más inclusivos

192K+

personas jóvenes atendidas directamente

34 programas

1 a nivel nacional

8 a nivel local en 17 estados

48% 52%

- Programas actuales de IYF
- Programas históricos de IYF

IYF

www.iyfglobal.org